

# GOVERNO MUNICIPAL DE AMONTADA

C.N.P.J. 06.582.449/0001-91 • C.G.F. 06.920.220-6

Praça Coronel Antônio Belo N.º 651 • Centro

CEP 62540-000 • PABX: (0xx88) 636-1134

Amontada • Ceará



**LEI N° 509/2003, de 24 de março de 2003.**

## DISPÕE SOBRE A ALTERAÇÃO NA ORGANIZAÇÃO ADMINISTRATIVA DA PREFEITURA MUNICIPAL DE AMONTADA E DÁ OUTRAS PROVIDÊNCIAS.

### O PREFEITO MUNICIPAL DE AMONTADA – ESTADO DO CEARÁ,

Faço saber que a Câmara Municipal de Amontada aprovou e eu sanciono e promulgo a seguinte Lei:

**Art. 1º** - Fica alterada a estrutura organizacional da Prefeitura Municipal de Amontada, no que concerne a Secretaria de Assistência Social, a Secretaria de Produção e Desenvolvimento e Secretaria de Saúde, criando os respectivos cargos em comissão:

**I – SECRETARIA DE ASSISTÊNCIA SOCIAL**

a) Gerente do Núcleo de Execução Contábil

**II – SECRETARIA DE PRODUÇÃO E DESENVOLVIMENTO**

a) Assessor Técnico

b) Gerente do Núcleo de Secretaria e Recepção

c) Gerente do Núcleo de Atividades Empreendedoras

**III – SECRETARIA DE SAÚDE**

a) Gerente do Núcleo de Mobilização Social

b) Gerente do Núcleo de Programas e Projetos

c) Gerente do Núcleo de Controle e Avaliação

**PARÁGRAFO ÚNICO:** Os cargos em comissão criados nos incisos deste Artigo ficam regulamentados conforme os Anexos, partes integrantes desta Lei.

**Art. 2º** - Ficam criadas mais 03(três) vagas para o cargo em comissão de Assessoria Técnica junto ao Gabinete do Prefeito; mais 02(duas) vagas para o cargo em comissão do Núcleo de Desenvolvimento Sócio-comunitário e 02(duas) vagas para o cargo em comissão do Núcleo de Apoio a Projetos, ambos da Secretaria de Assistência Social, como também mais 01(uma) vaga para o cargo em comissão do Núcleo de Educação Infantil da Secretaria de Educação, Cultura e Desporto.

**PARÁGRAFO ÚNICO:** Os cargos mencionados no *caput* deste artigo ficam regulamentados em conformidade com os anexos, partes integrantes desta Lei.

**Art. 3º** - Ficam extintos os cargos em comissão de Administrador de Unidade Básica de Saúde, símbolo DAS-2 e Gerente do Núcleo de Secretaria e Recepção, símbolo DAS-2, junto a Secretaria de Saúde deste município, revogando-se assim, termos da Lei N° 402 de 26 de março de 2001 que criaram os cargos especificados neste *caput*.

**Art. 4º** - Esta lei entrará em vigor na data de sua publicação, revogadas as disposições em contrário e seus efeitos financeiros retroagidos a 1º de março do corrente exercício.

**PAÇO DA PREFEITURA MUNICIPAL DE AMONTADA, aos 24 de março de 2003.**

  
**FRANCISCO EDILSON TEIXEIRA**  
Prefeito Municipal

LEIN º 509 DE 24 DE MARÇO DE 2003.  
ANEXO I – ORGANOGRAMA

GABINETE DO PREFEITO

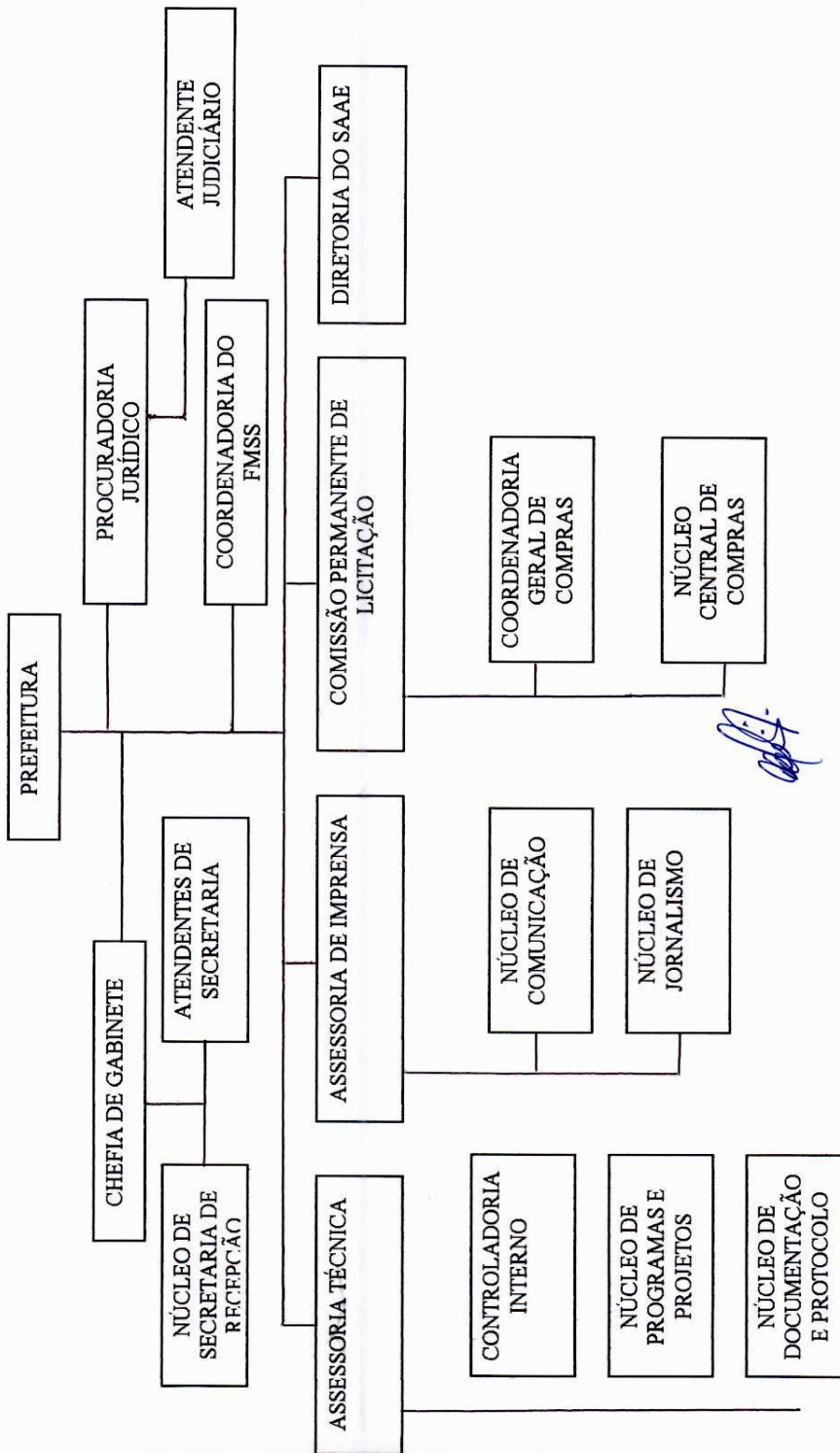



LEI N° 509 DE 24 DE MARÇO DE 2003.  
ANEXO II – DEMONSTRATIVO DE CARGOS POR SIMBOLOGIA/VAGA E REMUNERAÇÃO

GABINETE DO PREFEITO

| NOMECLATURA                                    | SIMBOLO | QUANT | REMUNERAÇÃO |        |          |
|--|---------|-------|-------------|--------|----------|
|  |         |       | VENC.       | GRAT   | TOTAL    |
| SECRETÁRIO                                     | ---     | 01    | ----        | -----  | 1.003,00 |
| PROCURADOR JURÍDICO                            | ---     | 01    | ----        | -----  | 1.003,00 |
| CHEFE DE GABINETE                              | ---     | 01    | ----        | -----  | 1.003,00 |
| COORDENADOR DO FMSS                            | ---     | 01    | ----        | -----  | 1.003,00 |
| ASSESSOR TÉCNICO                               | DNS -1  | 06    | 105,30      | 596,70 | 702,00   |
| ASSESSOR DE IMPRENSA                           | DNS-1   | 01    | 105,30      | 596,70 | 702,00   |
| PRESIDENTE DA COMISSÃO PERMANENTE DE LICITAÇÃO | DNS-1   | 01    | 105,30      | 596,70 | 702,00   |
| DIRETOR DO SAAE                                | DAS-1   | 01    | 73,65       | 417,35 | 491,00   |
| CONTROLADOR INTERNO                            | DAS-1   | 01    | 73,65       | 417,35 | 491,00   |
| COORDENADOR GERAL DE COMPRAS                   | DAS-1   | 01    | 73,65       | 417,35 | 491,00   |
| GERENTE DE SECRETARIA E RECEPÇÃO               | DAS-2   | 01    | 51,60       | 292,40 | 344,00   |
| GERENTE DE PROGRAMAS E PROJETOS                | DAS-2   | 01    | 51,60       | 292,40 | 344,00   |
| GERENTE DE DOCUMENTAÇÃO E PROTOCOLO            | DAS-2   | 01    | 51,60       | 292,40 | 344,00   |
| GERENTE DE COMUNICAÇÃO                         | DAS-2   | 01    | 51,60       | 292,40 | 344,00   |
| GERENTE DE JORNALISMO                          | DAS-2   | 01    | 51,60       | 292,40 | 344,00   |
| GERENTE CENTRAL DE COMPRAS                     | DAS-2   | 01    | 51,60       | 292,40 | 344,00   |
| ATENDENTE JUDICIÁRIO                           | DAS-2   | 01    | 51,60       | 292,40 | 344,00   |
| ATENDENTE DE SECRETARIA                        | DAS-5   | 20    | 27,00       | 153,00 | 180,00   |

*[Handwritten signature]*

LEI N° 509 DE 24 DE MARÇO DE 2003.  
ANEXO III - ORGANOGRAMA

SECRETARIA DE ADMINISTRAÇÃO E FINANÇAS

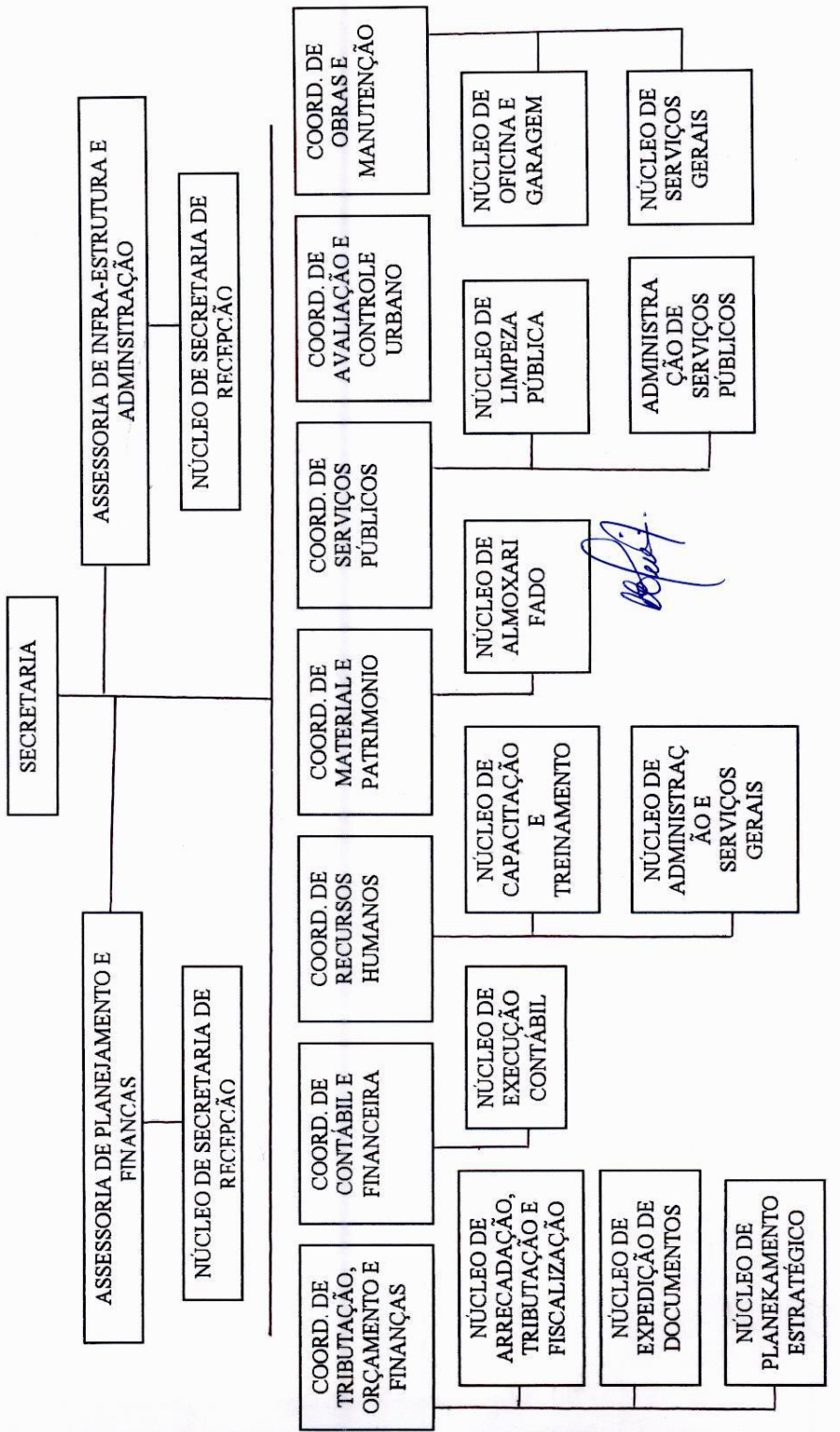

LEI N° 509 DE 24 DE MARÇO DE 2003.  
ANEXO IV – DEMONSTRATIVO DE CARGOS POR SIMBOLOGIA/VAGA E REMUNERAÇÃO

SECRETARIA DE ADMINISTRAÇÃO E FINANÇAS

| NOMECLATURA                                   | SÍMBOLO | QUANT | REMUNERAÇÃO |        | TOTAL    |
|---|---------|-------|-------------|--------|----------|
|   |         |       | VENC.       | GRAT   |          |
| SECRETARIO                                    | ---     | 01    | ----        | -----  | 1.003,00 |
| ASSESSOR TÉCNICO DE PLANEJAMENTO E FINANÇAS   | DNS-1   | 01    | 105,30      | 596,70 | 702,00   |
| ASSESSOR TÉCNICO DE INFRAESTRUTURA E ADM      | DNS-1   | 01    | 105,30      | 596,70 | 702,00   |
| COORDENADOR DE TRIB. ORÇAMENTO E FINANÇAS     | DAS-1   | 01    | 73,65       | 417,35 | 491,00   |
| COORDENADOR DE CONTABIL E FINANCEIRAS         | DAS-1   | 01    | 73,65       | 417,35 | 491,00   |
| COORDENADOR DE RECURSOS HUMANOS               | DAS-1   | 01    | 73,65       | 417,35 | 491,00   |
| COORDENADOR DE MATERIAL E PATRIMONIO          | DAS-1   | 01    | 73,65       | 417,35 | 491,00   |
| COORDENADOR DE SERVIÇOS PUBLICOS              | DAS-1   | 01    | 73,65       | 417,35 | 491,00   |
| COORDENADOR DE AVALIAÇÃO E CONTROLE URBANO    | DAS-1   | 01    | 73,65       | 417,35 | 491,00   |
| COORDENADOR DE OBRAS E MANUTENÇÃO             | DAS-1   | 01    | 73,65       | 417,35 | 491,00   |
| GERENTE DE SECRETARIA E RECEPÇÃO              | DAS-2   | 02    | 51,60       | 292,40 | 344,00   |
| GERENTE DE ARRECAD. TRIBUTAÇÃO E FISCALIZAÇÃO | DAS-2   | 01    | 51,60       | 292,40 | 344,00   |
| GERENTE DE EXPEDIÇÃO E DOCUMENTOS             | DAS-2   | 01    | 51,60       | 292,40 | 344,00   |
| GERENTE DE PLANEJAMENTO ESTRATÉGICO           | DAS-2   | 01    | 51,60       | 292,40 | 344,00   |
| GERENTE DE EXECUÇÃO CONTÁBIL                  | DAS-2   | 01    | 51,60       | 292,40 | 344,00   |
| GERENTE DE CAPACITAÇÃO E TREINAMENTO          | DAS-2   | 01    | 51,60       | 292,40 | 344,00   |
| GERENTE DE ADM. E SERVIÇOS GERAIS             | DAS-2   | 01    | 51,60       | 292,40 | 344,00   |
| GERENTE DE ALMOXARIFADO                       | DAS-2   | 01    | 51,60       | 292,40 | 344,00   |
| GERENTE DE LIMPEZA PUBLICA                    | DAS-2   | 01    | 51,60       | 292,40 | 344,00   |
| GERENTE DE OFICINA E GARAGEM                  | DAS-2   | 01    | 51,60       | 292,40 | 344,00   |
| GERENTE DE SERVIÇOS GERAIS                    | DAS-2   | 01    | 51,60       | 292,40 | 344,00   |
| ADMINISTRADOR DE SERVIÇOS PUBLICOS            | DAS-5   | 05    | 27,00       | 153,00 | 180,00   |

*[Handwritten signature]*



LEI N° 509 DE 24 DE MARÇO DE 2003.  
ANEXO V – ORGANOGRAMA

SECRETARIA DE EDUCAÇÃO, CULTURA E DESPORTO

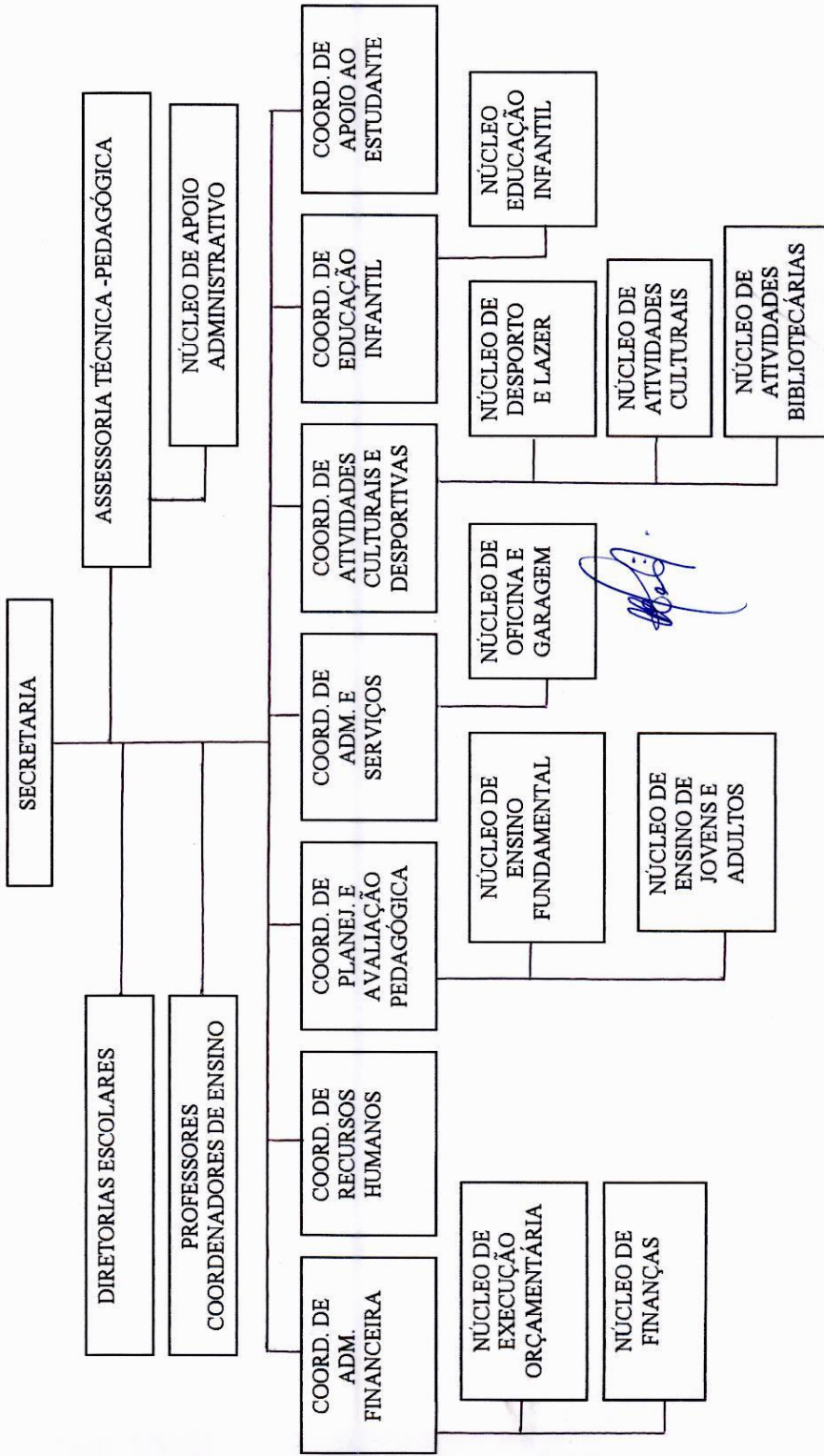

LEI N º 509 DE 24 DE MARÇO DE 2003.  
ANEXO VI – DEMONSTRATIVO DE CARGOS POR SIMBOLOGIA/VAGA E REMUNERAÇÃO

SECRETARIA DE EDUCAÇÃO, CULTURA E DESPORTO

| NOMECLATURA                                  | SIMBOLO | QUANT | REMUNERAÇÃO |        |          |
|--|---------|-------|-------------|--------|----------|
|  |         |       | VENC.       | GRAT   | TOTAL    |
| SECRETÁRIO                                   | ---     | 01    | -----       | -----  | 1.003,00 |
| DIRETORES ESCOLARES                          | A/B/C   | 55    | -----       | -----  | -----    |
| PROFESSORES COORDENADORES DE ENSINO          | B       | 17    | ----        | 254,32 | 254,32   |
| ASSESSOR TÉCNICO-PEDAGÓGICA                  | DNS-1   | 01    | 105,30      | 596,70 | 702,00   |
| COORDENADOR DE ADMINISTRAÇÃO FINANCEIRA      | DAS-1   | 01    | 73,65       | 417,35 | 491,00   |
| COORDENADOR DE RECURSOS HUMANOS              | DAS-1   | 01    | 73,65       | 417,35 | 491,00   |
| COORDENADOR DE PLAN. E AVALIAÇÃO PEDAGÓGICA  | DAS-1   | 01    | 73,65       | 417,35 | 491,00   |
| COORDENADOR DE ADMINISTRAÇÃO E SERVIÇOS      | DAS-1   | 01    | 73,65       | 417,35 | 491,00   |
| COORDENADOR DE ATIV. CULTURAIS E DESPORTIVAS | DAS-1   | 01    | 73,65       | 417,35 | 491,00   |
| COORDENADOR DE EDUCAÇÃO INFANTIL             | DAS-1   | 01    | 73,65       | 417,35 | 491,00   |
| COORDENADOR DE APOIO AO ESTUDANTE            | DAS-1   | 01    | 73,65       | 417,35 | 491,00   |
| GERENTE DE SECRETARIA E RECEPÇÃO             | DAS-2   | 01    | 51,60       | 292,40 | 344,00   |
| GERENTE DE EXECUÇÃO ORÇAMENTARIA             | DAS-2   | 01    | 51,60       | 292,40 | 344,00   |
| GERENTE DE FINANÇAS                          | DAS-2   | 01    | 51,60       | 292,40 | 344,00   |
| GERENTE DE ENSINO FUNDAMENTAL                | DAS-2   | 01    | 51,60       | 292,40 | 344,00   |
| GERENTE DE ENSINO DE JOVENS E ADULTOS        | DAS-2   | 01    | 51,60       | 292,40 | 344,00   |
| GERENTE DE OFICINA E GARAGEM                 | DAS-2   | 01    | 51,60       | 292,40 | 344,00   |
| GERENTE DE DESPORTO E LAZER                  | DAS-2   | 01    | 51,60       | 292,40 | 344,00   |
| GERENTE DE ATIVIDADES CULTURAIS              | DAS-2   | 01    | 51,60       | 292,40 | 344,00   |
| GERENTE DE ATIVIDADES BIBLIOTECARIAS         | DAS-2   | 01    | 51,60       | 292,40 | 344,00   |
| GERENTE DE EDUCAÇÃO INFANTIL                 | DAS-2   | 02    | 51,60       | 292,40 | 344,00   |

LEIN ° 509 DE 24 DE MARÇO DE 2003.  
ANEXO VII - ORGANOGRAMA

SECRETARIA DE PRODUÇÃO E DESENVOLVIMENTO

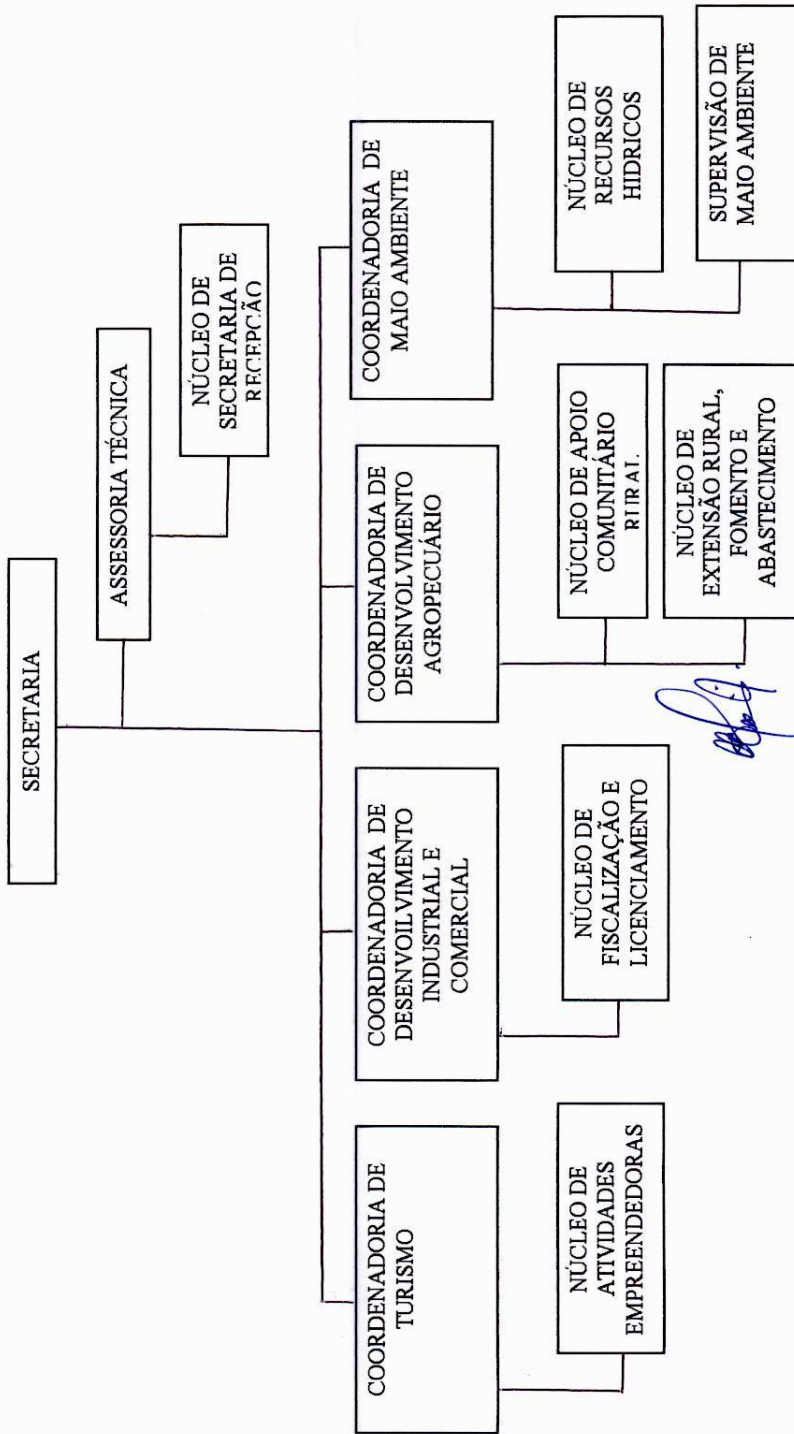



LEI N° 509 DE 24 DE MARÇO DE 2003.  
 ANEXO VIII – DEMONSTRATIVO DE CARGOS POR SIMBOLOGIA/VAGA E REMUNERAÇÃO

SECRETARIA DE PRODUÇÃO E DESENVOLVIMENTO

| NOMECLATURA                                    | SÍMBOLO | QUANT | REMUNERAÇÃO |        | TOTAL    |
|--|---------|-------|-------------|--------|----------|
|  |         |       | VENC.       | GRAT   |          |
| SECRETÁRIO                                     | ---     | 01    | ---         | ---    | 1.003,00 |
| ASSESSOR TÉCNICO                               | DNS -1  | 01    | 105,30      | 596,70 | 702,00   |
| COORDENADOR DE TURISMO                         | DAS-1   | 01    | 73,65       | 417,35 | 491,00   |
| COORDENADOR DE DES. INDUSTRIAL E COMERCIAL     | DAS-1   | 01    | 73,65       | 417,35 | 491,00   |
| COORDENADOR DE DESENVOLVIMENTO AGROPECUÁRIO    | DAS-1   | 01    | 73,65       | 417,35 | 491,00   |
| COORDENADOR DE MEIO AMBIENTE                   | DAS-1   | 01    | 73,65       | 417,35 | 491,00   |
| GERENTE DE SECRETARIA E RECEPÇÃO               | DAS-2   | 01    | 51,60       | 292,40 | 344,00   |
| GERENTE DE ATIVIDADES EMPREENDEDORAS           | DAS-2   | 01    | 51,60       | 292,40 | 344,00   |
| GERENTE DE FISCALIZAÇÃO E LICENCIAMENTO        | DAS-2   | 01    | 51,60       | 292,40 | 344,00   |
| GERENTE DE APOIO COMUNITÁRIO RURAL             | DAS-2   | 01    | 51,60       | 292,40 | 344,00   |
| GERENTE DE EXT. RURAL, FOMENTO E ABASTECIMENTO | DAS-2   | 01    | 51,60       | 292,40 | 344,00   |
| GERENTE DE RECURSOS HÍDRICOS                   | DAS-2   | 01    | 51,60       | 292,40 | 344,00   |
| SUPERVISOR DE MEIO AMBIENTE                    | DAS-5   | 03    | 27,00       | 153,00 | 180,00   |

*[Assinatura]*

LEI N° 509 DE 24 DE MARÇO DE 2003.  
ANEXO IX - ORGANOGRAMA

SECRETARIA DE ASSISTÊNCIA SOCIAL

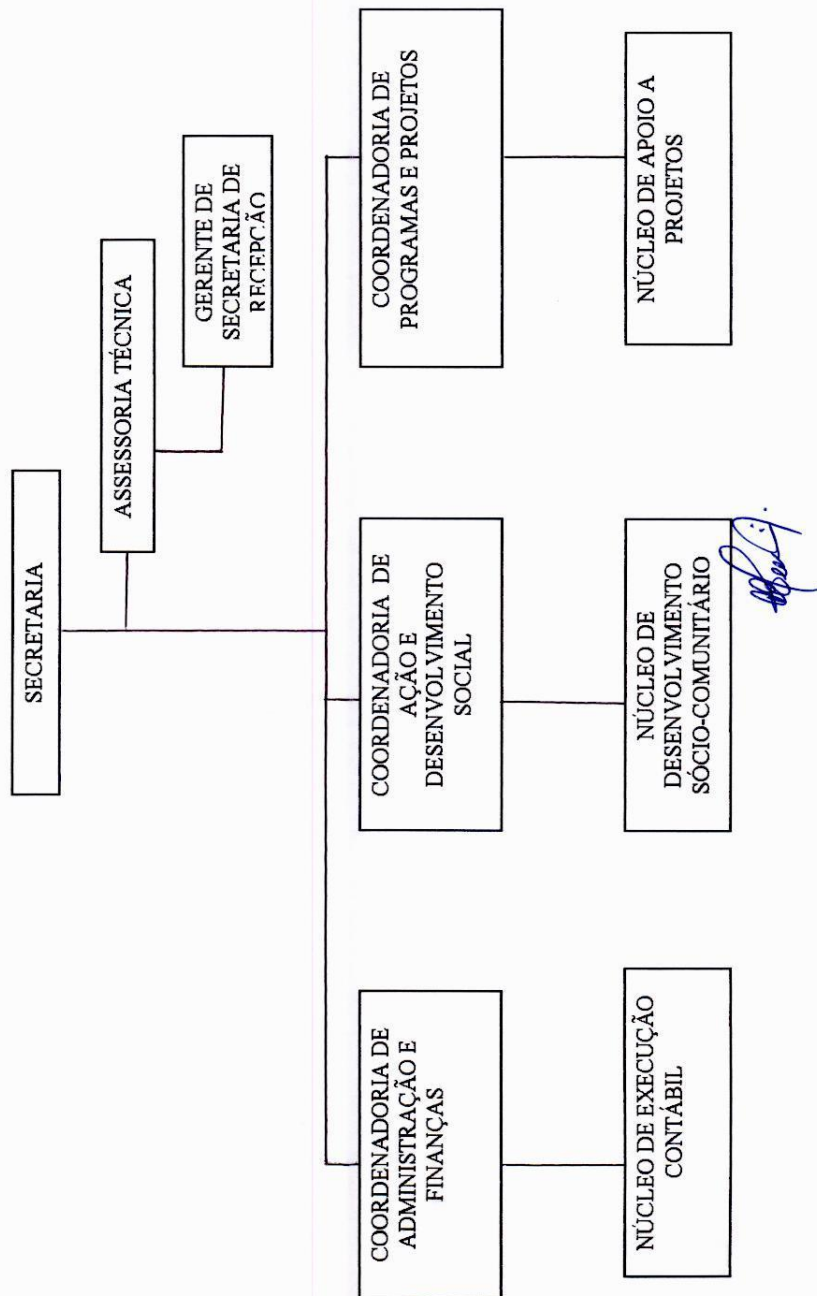

LEI N° 509 DE 24 DE MARÇO DE 2003.  
 ANEXO X – DEMONSTRATIVO DE CARGOS POR SIMBOLOGIA/VAGA E REMUNERAÇÃO

SECRETARIA DE ASSISTÊNCIA SOCIAL

| NOMECLATURA                                  | SÍMBOLO | QUANT | REMUNERAÇÃO |        |          |
|--|---------|-------|-------------|--------|----------|
|  |         |       | VENC.       | GRAT   | TOTAL    |
| SECRETÁRIO                                   | ---     | 01    | -----       | -----  | 1.003,00 |
| ASSESSOR TÉCNICO                             | DNS -1  | 01    | 105,30      | 596,70 | 702,00   |
| COORDENADOR DE ADMINISTRAÇÃO E FINANÇAS      | DAS-1   | 01    | 73,65       | 417,35 | 491,00   |
| COORDENADOR DE AÇÃO E DESENVOLVIMENTO SOCIAL | DAS-1   | 01    | 73,65       | 417,35 | 491,00   |
| COORDENADOR DE PROGRAMAS E PROJETOS          | DAS-1   | 01    | 73,65       | 417,35 | 491,00   |
| GERENTE DE SECRETARIA E RECEPÇÃO             | DAS-2   | 01    | 51,60       | 292,40 | 344,00   |
| GERENTE DE EXECUÇÃO CONTÁBIL                 | DAS-2   | 01    | 51,60       | 292,40 | 344,00   |
| GERENTE DE DESENVOLVIMENTO SÓCIO-COMUNITÁRIO | DAS-2   | 03    | 51,60       | 292,40 | 344,00   |
| GERENTE DE APOIO A PROJETOS                  | DAS-2   | 03    | 51,60       | 292,40 | 344,00   |



LEI N º 509 DE 24 DE MARÇO DE 2003.  
ANEXO XI - ORGANOGRAMA

SECRETARIA DE SAÚDE

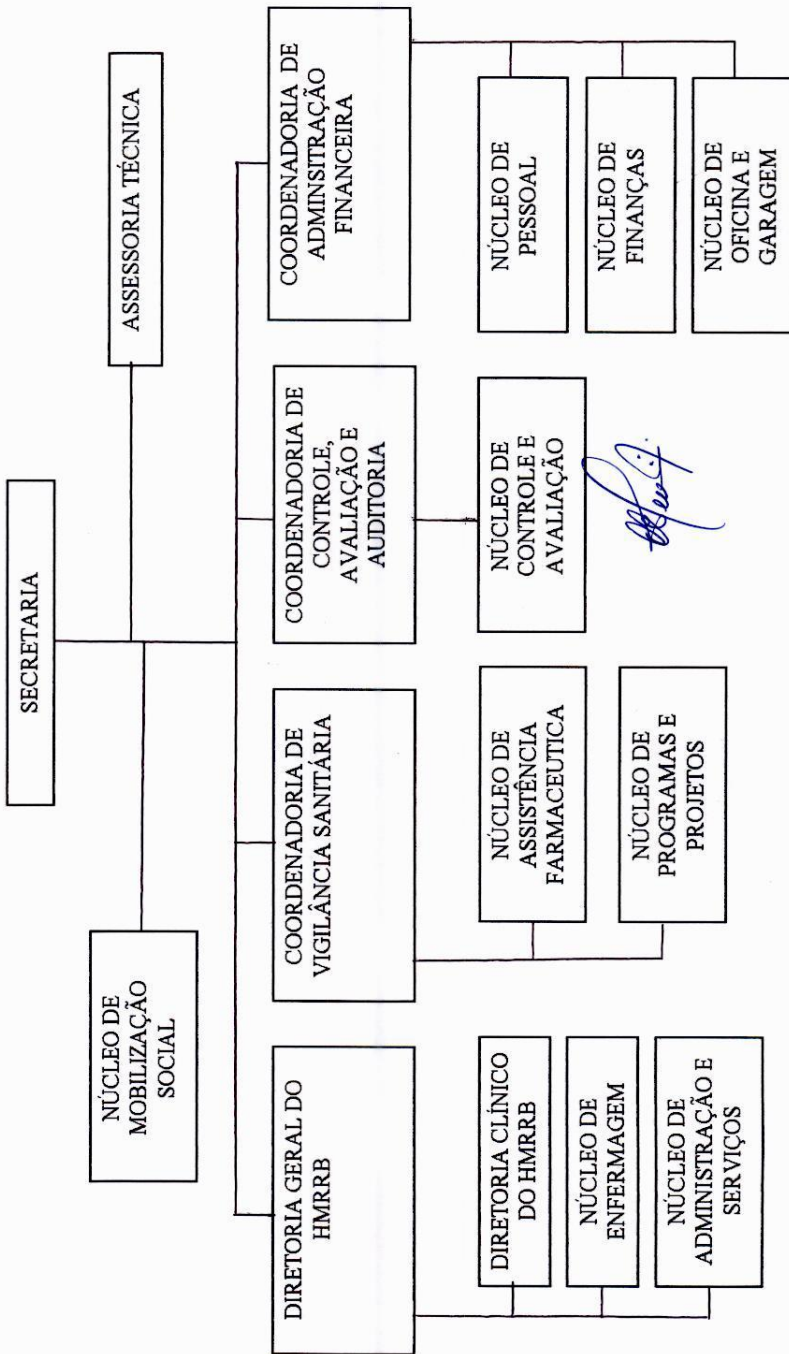

LEIN º 509 DE 24 DE MARÇO DE 2003  
 ANEXO XII – DEMONSTRATIVO DE CARGOS POR SIMBOLOGIA/VAGA E REMUNERAÇÃO

SECRETARIA DE SAÚDE

| NOMECLATURA                                    | SIMBOLO | QUANTI | REMUNERAÇÃO |        |          |
|--|---------|--------|-------------|--------|----------|
|  |         |        | VENC.       | GRAT   | TOTAL    |
| SECRETARIO                                     | ---     | 01     | ----        | -----  | 1.003,00 |
| ASSESSOR TÉCNICO                               | DNS -1  | 01     | 105,30      | 596,70 | 702,00   |
| DIRETOR GERAL DO HMRRB                         | DAS-1   | 01     | 73,65       | 417,35 | 491,00   |
| COORDENADOR DE VIGILANMIA SANITARIA            | DAS-1   | 01     | 73,65       | 417,35 | 491,00   |
| COORDENADOR DE CONTROLE, AVALIAÇÃO E AUDITORIA | DAS-1   | 01     | 73,65       | 417,35 | 491,00   |
| COORDENADOR DE ADMINISTRAÇÃO FINANCEIRA        | DAS-1   | 01     | 73,65       | 417,35 | 491,00   |
| GERENTE DE MOBILIZAÇÃO SOCIAL                  | DAS-2   | 01     | 51,60       | 292,40 | 344,00   |
| DIRETOR CLINICO DO HMRRB                       | DAS-2   | 01     | 51,60       | 292,40 | 344,00   |
| GERENTE DE ENFERMAGEM                          | DAS-2   | 01     | 51,60       | 292,40 | 344,00   |
| GERENTE DE ADMINISTRAÇÃO E SERVIÇOS            | DAS-2   | 01     | 51,60       | 292,40 | 344,00   |
| GERENTE DE ASSISTENCIA FARMACEUTICA            | DAS-2   | 01     | 51,60       | 292,40 | 344,00   |
| GERENTE DE PESSOAL                             | DAS-2   | 01     | 51,60       | 292,40 | 344,00   |
| GERENTE DE FINANÇAS                            | DAS-2   | 01     | 51,60       | 292,40 | 344,00   |
| GERENTE DE OFICINA E GARAGEM                   | DAS-2   | 01     | 51,60       | 292,40 | 344,00   |
| GERENTE DE PROGRAMAS E PROJETOS                | DAS-2   | 01     | 51,60       | 292,40 | 344,00   |
| GERENTE DE CONTROLE E AVALIAÇÃO                | DAS-2   | 01     | 51,60       | 292,40 | 344,00   |